ELPAC

www.elpac.fi

Suojatien varoitusjärjestelmä

Varoituslaitteet

Signflash ja Levelite

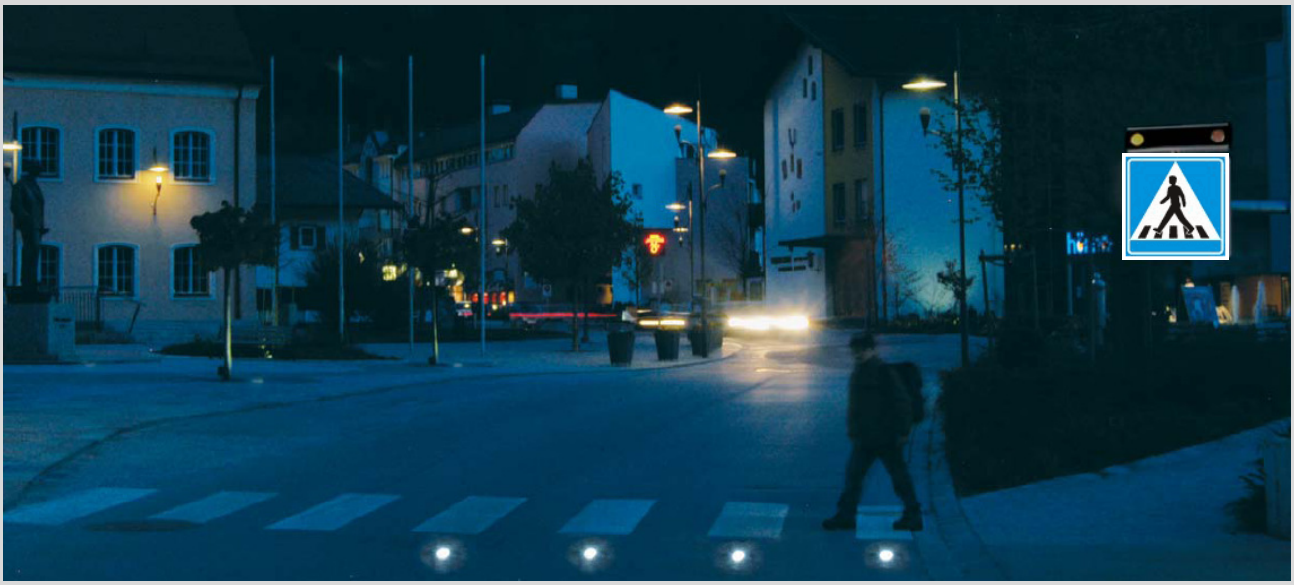

Signflash
Suojatien varoitusvilkku liiketunnistimella

Levelite
Uppoasennettu suojatien optinen ohjausjärjestelmä

Signflash

Suojatien varoitusvilkku liiketunnistimella

- Signflash lisää turvallisuutta suojatiellä.
- LED -varoitusvilkku on helposti asennettavissa olemassa oleviin suojatiemerkkeihin.
- Aurinkopaneeliversio ei tarvitse maakaapeleita.
- Langaton synkronointiyhteys toiseen varoitusvilkkuun.
- Signflash toimii akulla/aurinkokennolla tai verkkovirtalähteellä (suojajännite).
- Signflashia voidaan käyttää erillisenä järjestelmänä tai yhdessä Levelite-varoitus-valojen kanssa. Tarvitaan kaksi Signflash -varoitusvilkkua suojatietä kohden.

Signflash 630-Solar
LED-varoituslaite, leveys 630mm, sisäänrakennetulla ohjausyksiköllä ja akulla.

Kommunikointiyksikkö ja liike-tunnistimet

Signflash 900-Solar
LED varoituslaite, leveys 900mm, sisäänrakennetulla ohjausyksiköllä ja akulla sekä aurinkopaneelit.

Tutustu muihin tuotteisiimme osoitteessa www.elpac.fi

ELPAC OY
Robert Huberin tie 7
01510 Vantaa

Puh: 010-219 0700
Fax : 09-870 1144
Web: www.elpac.fi

etunimi.sukunimi@elpac.fi
myynti@elpac.fi

Levelite

Suojatien optinen ohjausjärjestelmä

- Uppoasennettu LED-ohjausjärjestelmä
- Kestää liikenteen rasitukset, jopa aurauskaluston
- Patentoitu lukitusmekanismi varmistaa tarkan asennuksen
- Lukuisia toimintoja valittavana (kiinteä valo, vilkkuva ym.)
- Suositeltava rakenne: vähintään 4 Levelite -valoa / ajokaista
- Asennus erillisenä järjestelmänä tai yhdessä Signflash-varoitusjärjestelmän kanssa

Levelite
Valkoisilla LEDeillä

Levelite
Keltaisilla LEDeillä

Levelite
Kestää lumenaurauskaluston

Tutustu muihin tuotteisiimme osoitteessa www.elpac.fi

ELPAC OY
Robert Huberin tie 7
01510 Vantaa

etunimi.sukunimi@elpac.fi
myynti@elpac.fi

Puh: 010-219 0700
Fax : 09-870 1144
Web: www.elpac.fi

Signflash

Levelite

LED-valoyksikkö:
Tehokkaat LED-valot vilkkuvat vuoron perään vasen/oikea; 2 x 55kpl keltaisia LED-lamppuja/ leveys 630mm, 4 x 55kpl keltaisia LED-lamppuja/leveys 900mm; automaattinen valovoimakkuuden säätö.

Asennus:
Voidaan asentaa erilaisiin pystypylväisiin Vakiokiinnikkeillä.

Virtalähde:
Aurinkopaneeli/akku tai verkkovirtalähde
Pieni virrankulutus takaa monen viikon toiminta-ajan ilman latausta (esim. jos aurinkopaneeli on lumen peitossa).

Toimituksen sisältö:
LED-vilkkuvaloyksikkö, aurinkopaneeli tai verkkovirtalähde, 2 kpl liiketunnistimia, vakiokiinnikkeet 60mm:n pylväälle.
Kaksi Signflash-varoituslaitetta tarvitaan yhteen suojatiehen.

Asennuskotelo:
Tiesuolaa kestävää alumiinia, halk. 130mm, syvyys 60mm.

Kansiosa:
Ruostumaton teräs V4A.

Linssi:
Valmistettu kestävästä ja korkealaatuisesta kirkkaasta muovista; kohdistaa LED:ien maksimaalisen valotehon liikennettä kohti ja suojaa LED-lamppuja.

LED-lamput:
1-suuntaiset tai 2-suuntaiset, 6 kpl /sivu.
Värit: valkoinen, punainen, keltainen, vihreä tai sininen.

Asennus:
Asennuskotelo asennetaan tienpinnan tasalle. Kansiosa kiinnitetään patentoidulla lukitusmekanismilla asennuskoteloon. Lukitusmekanismi varmistaa LED:ien täsmällisen asennon.

Virransyöttö:
Aurinkopaneeli / akku tai verkkovirtalähde.

Tutustu muihin tuotteisiimme osoitteessa www.elpac.fi

ELPAC OY
Robert Huberin tie 7
01510 Vantaa

Puh: 010-219 0700
Fax : 09-870 1144
Web: www.elpac.fi

etunimi.sukunimi@elpac.fi
myynti@elpac.fi